E-One TITAN P6 HPR 8X8 G-Series

CARACTÉRISTIQUES GÉNÉRALES

Id	DI980181
Marque	E-One
Modèle	CRASHTENDER 8X8
Type	TITAN P6 HPR 8X8 G-Series
Année de construction	2002
Kilométrage	50.000 km
Chassis	Voiture de pompier

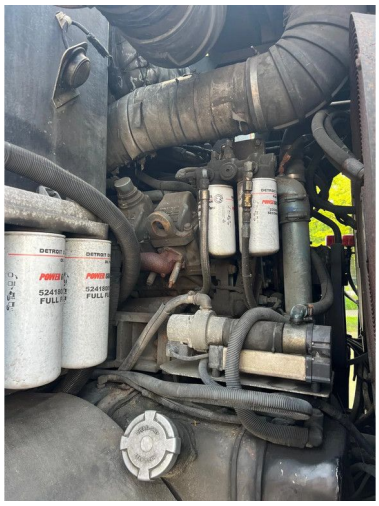

CARACTÉRISTIQUES TECHNIQUES

Carburant	Diesel
Transmission	Automatique
Nombre d'essieux	4
Nombre de cylindres	12
Puissance kw	739
Puissance hp	1.005

DIMENSIONS ET POIDS

Volume de chargement	
Poids à vide	27.000 kg
Poids maximum	42.000 kg
Poids de la charge	15.000 kg
Longueur	1.200 cm
Largeur	300 cm
La taille	370 cm

ACCESSOIRES

- Gyrophares rotatif

Roermondseweg 175, 6005 NJ Weert
Tel.: +31 495 55 19 11
Email: sales@cabtrucks.nl